**Hubertus Höcherl GmbH**
Am Bahnhof 17 Tel.: 05403-780077
49186 Bad Iburg Fax: 05403-780079
info@hoecherl-wurstwaren.de

Hubertus Höcherl GmbH
Wurst- & Schinkenspezialitäten

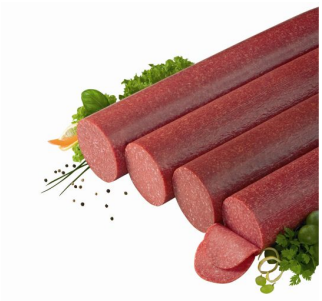

## Artikel: 2112 Salami mit Rind, 80er Kaliber, ca. 3kg

**Zutaten:** **Schweinefleisch, Rindfleisch, Truthahnfleisch, Nitritpökelsalz (Speisesalz, Konservierungsstoff: Natriumnitrit (E250)), Konservierungsstoff: Kaliumnitrat (E252), Dextrose, Maltose, Gewürze, Reifekulturen, Antioxidationsmittel: Ascorbinsäure (E300), Natriumascorbat (E301), Farbstoff: Karmin (E120), Buchenholzrauch.**
**100g Fertigerzeugnis werden aus 100g Schweinefleisch, 10g Rinderfleisch und Truthanfleisch hergestellt.**

| Angaben zum Produkt | |
|---|---|
| QUID-Angaben | 100g Fertigerzeugnis werden aus 100g Schweinefleisch, 10g Rinderfleisch und Truthanfleisch hergestel |
| Verpackungshinweis | Unter Schutzatmosphäre verpackt! |
| Datum Lieferantenspezifikation | 07.06.2021 |
| Datum Einpflege in den Artikelstamm | 14.06.2021 |
| Warenart | Rohwurst |
| Leitsatzziffer | 2.211.05 |
| Verpackung | Aromaschutzverpackung |
| maximale Lagertemperatur | 7°C |
| RLZ in Tagen | 28 |
| Erklärung zum Nichtenthalten von GVO | ja |
| Konformitätserklärung für Verpackung | ja |

| Deklarationspflichtige Zusatzstoffe |
|---|
| mit Farbstoff |
| mit Konservierungsstoff |
| mit Nitritpökelsalz |
| mit Antioxidationsmittel |

| Nährwerte pro 100g | |
|---|---|
| Energie (KJ) | 1592 |
| Energie (kcal) | 385 |
| Fett (g) | 35 |
| davon gesättigte Fettsäuren (g) | 12 |
| Kohlenhydrate (g) | 1 |
| davon Zucker (g) | 1 |
| Eiweiß (g) | 16 |
| Salz (g) | 3,5 |

**Hubertus Höcherl GmbH**
Am Bahnhof 17 Tel.: 05403-780077
49186 Bad Iburg Fax: 05403-780079
info@hoecherl-wurstwaren.de

Hubertus Höcherl GmbH
Wurst- & Schinkenspezialitäten

## Artikel: 2112 Salami mit Rind, 80er Kaliber, ca. 3kg



| | Verwendung von Zutaten mit allergenem Potenzial gemäß EU-Einstufung<br>Eine Kennzeichnung erfolgt nicht zwingend, wenn die Zutat bereits in der Zutatenliste aufgeführt ist. | Enthalten ja | Enthalten nein | wenn JA, Namen der Zutat angeben oder durch carry-over (co) |
|---|---|---|---|---|
| 0 | Allergene enthalten | | x | |
| 1 | Glutenhaltiges Getreide und -erzeugnisse | | x | |
| 2 | Krebstiere und -erzeugnisse | | x | |
| 3 | Eier und -erzeugnisse | | x | |
| 4 | Fisch und -erzeugnisse | | x | |
| 5 | Erdnüsse und -erzeugnisse | | x | |
| 6 | Soja und -erzeugnisse | | x | |
| 7 | Milch und -erzeugnisse einschließlich Lactose | | x | |
| 8 | Schalenfrüchte (z.B. Nüsse) und -erzeugnisse | | x | |
| 9 | Sellerie und -erzeugnisse | | x | |
| 10 | Senf und -erzeugnisse | | x | |
| 11 | Sesam und -erzeugnisse | | x | |
| 12 | Schwefeldioxid und Sulfite (SO2>10mg/kg) | | x | |
| 13 | Lupine | | x | |
| 14 | Weichtiere | | x | |
| 15 | Sonstige | | x | |

Alle Angaben zu 'allergenen Zutaten' stützen sich auf den heutigen Stand unserer Kenntnis und können nur im Rahmen der uns vorliegenden Spezifikationen unserer Vorlieferanten begrenzt zugesichert werden. Eine Kreuzkontamination mit den als 'nein' gekennzeichneten Zutaten kann aufgrund des Herstellungsprozesses nicht vollständig ausgeschlossen werden.

**Erklärung zu GVO/GMO**

Die Ware ist GVO/GMO frei im Sinne der Verordnung (EU) 1829/2003 und (EU) 1830/2003.

**Konformitätserklärung für Verpackung**

Wir bestätigen, dass eingesetzte Primärverpackungen den Verordnungen 1935/2004 und 10/2011 entsprechen.

Höcherls GUSTO

Dieses Dokument wurde elektronisch generiert und ist ohne Unterschrift gültig.